



Università
degli Studi di
Messina

DIPARTIMENTO DI SCIENZE BIOMEDICHE,
ODONTOIATRICHE E DELLE IMMAGINI
MORFOLOGICHE E FUNZIONALI

PERSONAL BRANDING E IDENTITÀ DIGITALE



Dott.ssa Maria Letizia Russo
Relatore



Avv. Andrea Caristi
Relatore

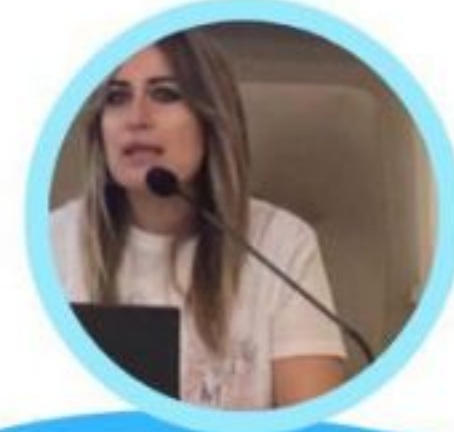

Prof.ssa Carmela Mento
Relatore

Saluti Istituzionali

Magnifica Retttrice - Prof.ssa **Giovanna Spatari**
Prorettore Diritto allo Studio - Prof. **Antonino Germana**
Prorettore alla Sanità Universitaria- **Prof. Filippo Benedetto**
Delegata alla Promozione e sviluppo dell'offerta formativa sul
territorio - **Prof.ssa Cinzia Ingratoci Scorciapino**

Presentazione Dell'Evento

Direttore del Dipartimento BIOMORF - **Prof. Sergio Lucio Vinci**

Modera

Vice Coordinatore Dottorato di Ricerca in Bioingegneria Applicata
alle Scienze Mediche - **Prof. Gabriele Cervino**



Giovedì 26 Marzo



15:30



**Aula Ex Chimica Ingresso
Cortile Rettorato**

